

Visita de Estudo ao Forte de Sacavém – D.G.E.M.N.

Data: 19 de Abril de 2007

Hora: 9:30h

Ponto de Encontro: porta do Forte de Sacavém

Informação para acesso, via Ponte Vasco da Gama:

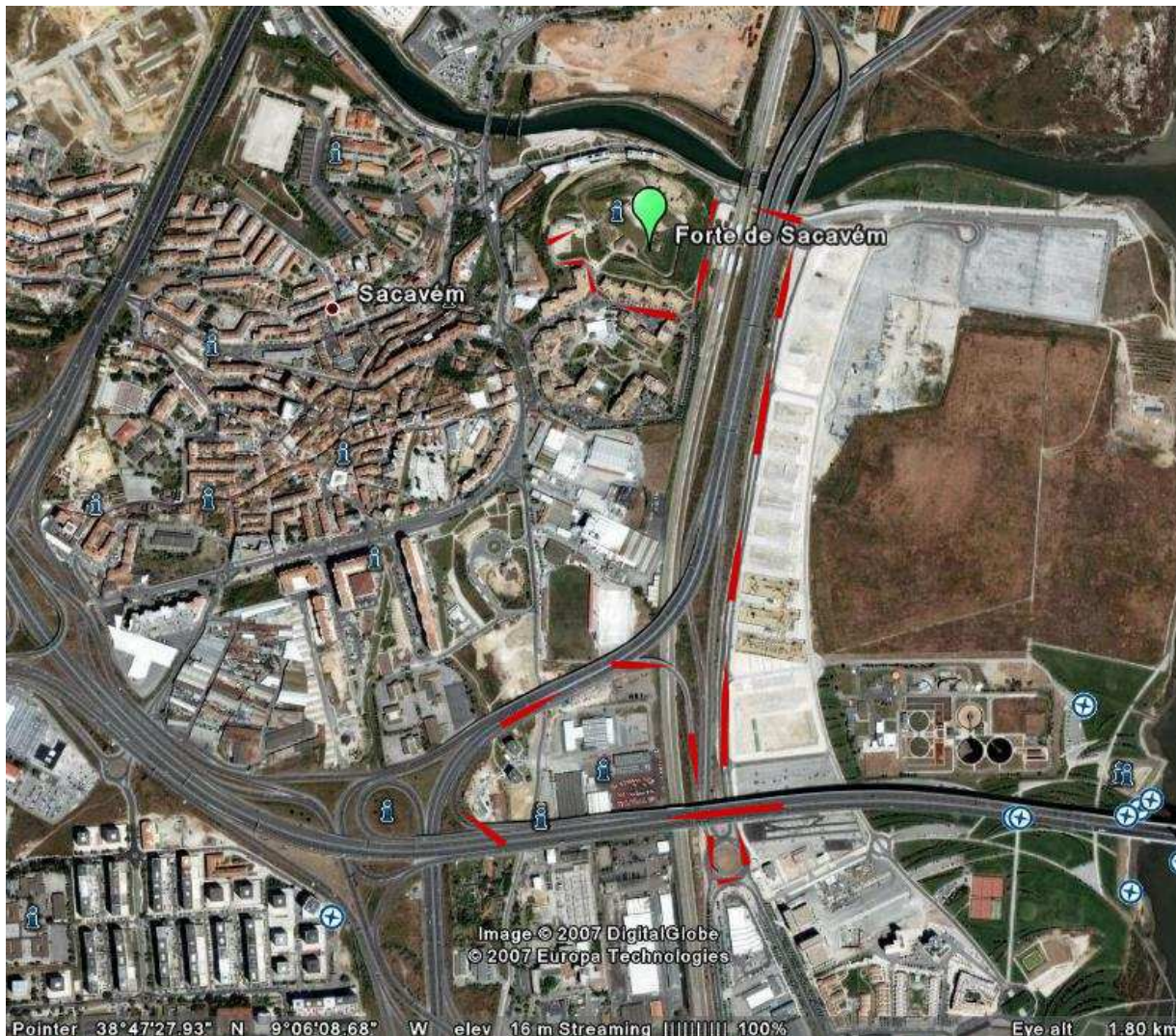

1) Primeira saída no final da Ponte Vasco da Gama; **2)** Primeira à direita; **3)** Na rotunda [1.ª] contornar e sair na 3.ª saída; **4)** Seguir em frente até encontrar outra rotunda [2.ª]; **5)** Passar por baixo da via férrea [saída à esquerda]; **6)** Encostar à esquerda [STOP]; **7)** Seguir em frente até outra rotunda [3.ª] (à esquerda deve ver-se a Estação de Comboios); **8)** Nesta rotunda [3.ª] seguir pela primeira saída [direita]; **9)** Na última rotunda do percurso [4.ª!] seguir pela primeira saída [direita] e **10)** Seguir a rua até ao final onde está o estacionamento do Forte de Sacavém e a respectiva entrada.

[Mapa patrocinado pelo Google Earth]